Évolution et structure de la population

POP T1M - Population

	1968	1975	1982	1990	1999	2006
Population	1 249 105	1 370 824	1 432 389	1 455 122	1 516 086	1 601 095
Densité moyenne (hab/km²)	441,3	484,4	506,1	514,1	535,7	565,7

Sources : Insee, RP1968 à 1990 dénombrements - RP1999 et RP2006 exploitations principales.

POP T2M - Indicateurs démographiques

	1968 à 1975	1975 à 1982	1982 à 1990	1990 à 1999	1999 à 2006
Variation annuelle moyenne de la population en %	+1,3	+0,6	+0,2	+0,5	+0,8
- due au solde naturel en %	+0,4	+0,3	+0,4	+0,3	+0,4
- due au solde apparent des entrées sorties en %	+0,9	+0,3	-0,2	+0,2	+0,4
Taux de natalité en ‰	14,9	12,9	13,3	12,7	12,8
Taux de mortalité en ‰	10,4	10,0	9,8	9,6	8,8

Sources : Insee, RP1968 à 1990 dénombrements - RP1999 et RP2006 exploitations principales - État civil.

POP G1 - Naissances et décès

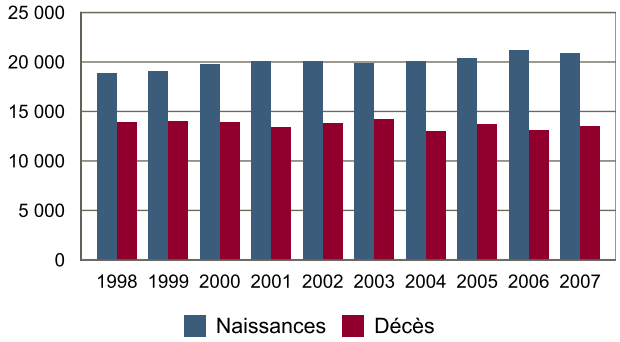

Source : Insee, État civil.

POP T3 - Population par sexe et âge en 2006

	Hommes	%	Femmes	%
Ensemble	**759 642**	**100,0**	**841 452**	**100,0**
0 à 14 ans	146 931	19,3	139 579	16,6
15 à 29 ans	155 458	20,5	161 997	19,3
30 à 44 ans	158 753	20,9	172 035	20,4
45 à 59 ans	150 650	19,8	165 651	19,7
60 à 74 ans	98 528	13,0	115 096	13,7
75 à 89 ans	46 428	6,1	77 381	9,2
90 ans ou plus	2 894	0,4	9 713	1,2
0 à 19 ans	201 648	26,5	192 863	22,9
20 à 64 ans	448 391	59,0	488 876	58,1
65 ans ou plus	109 604	14,4	159 714	19,0

Source : Insee, RP2006 exploitation principale.

POP G2 - Population par grande tranche d'âge

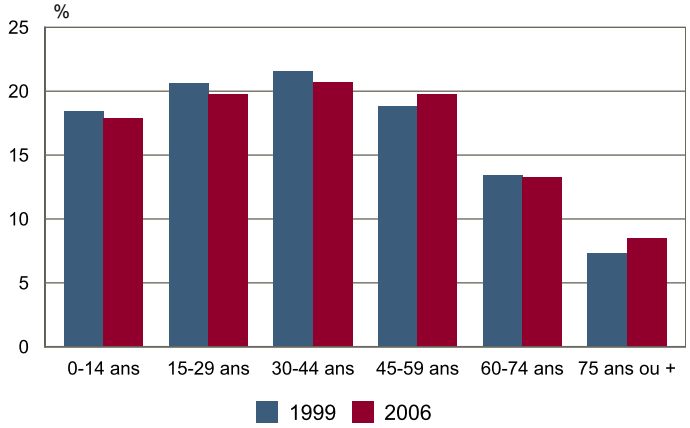

Sources : Insee, RP1999 et RP2006 exploitations principales.

POP T4M - Lieu de résidence 5 ans auparavant

	2006	%
Personnes de 5 ans ou plus habitant 5 ans auparavant :	**1 507 111**	**100,0**
Le même logement	1 002 646	66,5
Un autre logement de la même commune	252 647	16,8
Une autre commune du même département	106 098	7,0
Un autre département de la même région	33 961	2,3
Une autre région de France métropolitaine	86 674	5,8
Un Dom	2 000	0,1
Hors de France métropolitaine ou d'un Dom	23 084	1,5

Source : Insee, RP2006 exploitation principale.

POP G3 - Part en 2006 des personnes qui résidaient dans un autre logement 5 ans auparavant selon l'âge

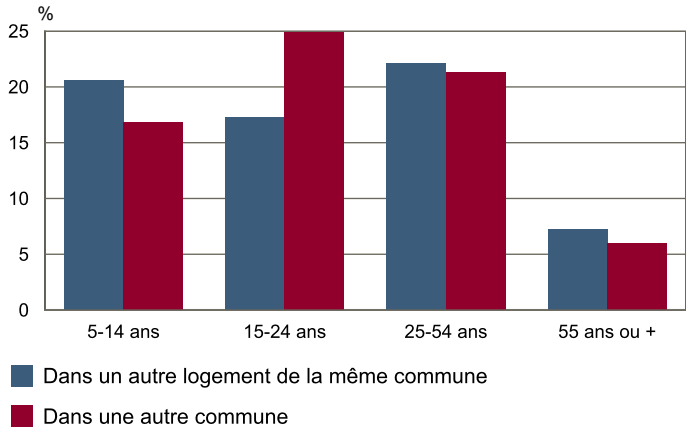

Source : Insee, RP2006 exploitation principale.

RP : Recensement de la population

© Insee

POP T5 - Population de 15 ans ou plus selon la catégorie socioprofessionnelle

	2006	%	1999	%
Ensemble	**1 313 912**	**100,0**	**1 236 769**	**100,0**
Agriculteurs exploitants	2 096	0,2	2 235	0,2
Artisans, commerçants, chefs d'entreprise	41 325	3,1	41 759	3,4
Cadres et professions intellectuelles supérieures	114 270	8,7	88 076	7,1
Professions intermédiaires	185 128	14,1	155 960	12,6
Employés	218 858	16,7	213 778	17,3
Ouvriers	131 227	10,0	135 302	10,9
Retraités	315 401	24,0	260 740	21,1
Autres personnes sans activité professionnelle	305 608	23,3	338 919	27,4

Sources : Insee, RP1999 et RP2006 exploitations complémentaires.

POP T6 - Population de 15 ans ou plus par sexe, âge et catégorie socioprofessionnelle en 2006

	Hommes	Femmes	Part en % de la population âgée de 15 à 24 ans	25 à 54 ans	55 ans ou +
Ensemble	**612 667**	**701 245**	**100,0**	**100,0**	**100,0**
Agriculteurs exploitants	1 478	618	0,0	0,2	0,1
Artisans, commerçants, chefs d'entreprise	29 975	11 350	0,7	4,9	1,8
Cadres et professions intellectuelles supérieures	70 232	44 038	1,4	14,3	4,3
Professions intermédiaires	88 106	97 022	6,8	23,4	4,3
Employés	59 011	159 847	14,0	25,9	4,7
Ouvriers	110 823	20 403	10,3	15,1	2,6
Retraités	145 959	169 442	0,0	0,7	69,0
Autres personnes sans activité professionnelle	107 082	198 526	66,7	15,5	13,2

Source : Insee, RP2006 exploitation complémentaire.

RP : Recensement de la population