Évolution et structure de la population

POP T1M - Population

	1968	1975	1982	1990	1999	2006
Population	596 595	687 212	737 448	841 152	964 914	1 102 887
Densité moyenne (hab/km²)	148,6	171,2	183,7	209,5	240,3	274,7

Sources : Insee, RP1968 à 1990 dénombrements - RP1999 et RP2006 exploitations principales.

POP T2M - Indicateurs démographiques

	1968 à 1975	1975 à 1982	1982 à 1990	1990 à 1999	1999 à 2006
Variation annuelle moyenne de la population en %	+2,0	+1,0	+1,7	+1,5	+1,9
- due au solde naturel en %	+0,6	+0,4	+0,5	+0,5	+0,6
- due au solde apparent des entrées sorties en %	+1,4	+0,6	+1,2	+1,0	+1,3
Taux de natalité en ‰	15,9	12,8	12,6	12,9	12,9
Taux de mortalité en ‰	9,6	8,8	8,1	7,5	6,9

Sources : Insee, RP1968 à 1990 dénombrements - RP1999 et RP2006 exploitations principales - État civil.

POP G1 - Naissances et décès

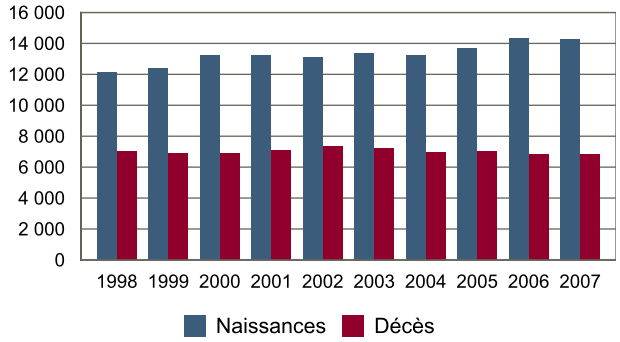

Source : Insee, État civil.

POP T3 - Population par sexe et âge en 2006

	Hommes	%	Femmes	%
Ensemble	**537 490**	**100,0**	**565 397**	**100,0**
0 à 14 ans	100 399	18,7	95 958	17,0
15 à 29 ans	128 304	23,9	127 065	22,5
30 à 44 ans	124 785	23,2	123 898	21,9
45 à 59 ans	101 714	18,9	108 034	19,1
60 à 74 ans	55 438	10,3	63 772	11,3
75 à 89 ans	25 164	4,7	41 359	7,3
90 ans ou plus	1 686	0,3	5 312	0,9
0 à 19 ans	138 149	25,7	133 568	23,6
20 à 64 ans	339 152	63,1	345 553	61,1
65 ans ou plus	60 188	11,2	86 276	15,3

Source : Insee, RP2006 exploitation principale.

POP G2 - Population par grande tranche d'âge

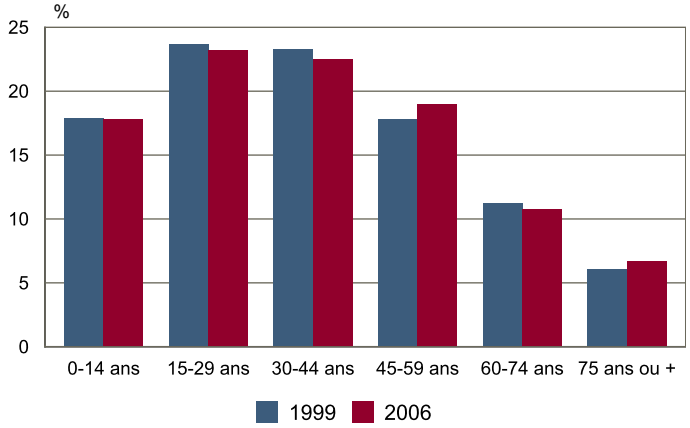

Sources : Insee, RP1999 et RP2006 exploitations principales.

POP T4M - Lieu de résidence 5 ans auparavant

	2006	%
Personnes de 5 ans ou plus habitant 5 ans auparavant :	**1 036 370**	**100,0**
Le même logement	601 065	58,0
Un autre logement de la même commune	131 786	12,7
Une autre commune du même département	131 827	12,7
Un autre département de la même région	37 258	3,6
Une autre région de France métropolitaine	105 911	10,2
Un Dom	4 228	0,4
Hors de France métropolitaine ou d'un Dom	24 295	2,3

Source : Insee, RP2006 exploitation principale.

POP G3 - Part en 2006 des personnes qui résidaient dans un autre logement 5 ans auparavant selon l'âge

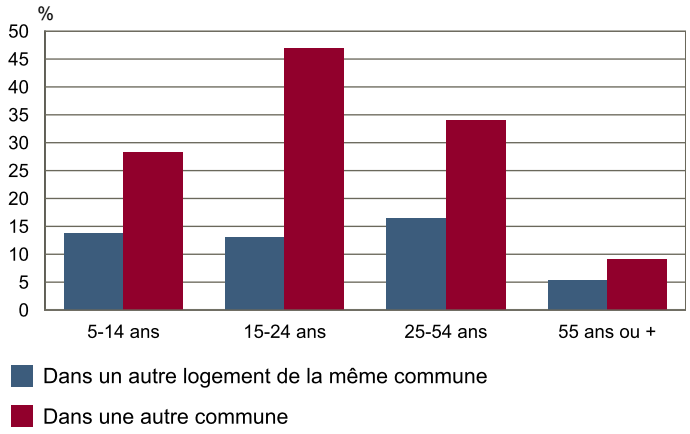

Source : Insee, RP2006 exploitation principale.

RP : Recensement de la population

© Insee

POP T5 - Population de 15 ans ou plus selon la catégorie socioprofessionnelle

	2006	%	1999	%
Ensemble	**905 758**	**100,0**	**792 138**	**100,0**
Agriculteurs exploitants	3 540	0,4	4 449	0,6
Artisans, commerçants, chefs d'entreprise	27 896	3,1	27 881	3,5
Cadres et professions intellectuelles supérieures	119 249	13,2	78 714	9,9
Professions intermédiaires	153 166	16,9	120 555	15,2
Employés	148 636	16,4	131 919	16,7
Ouvriers	92 554	10,2	85 087	10,7
Retraités	181 025	20,0	143 276	18,1
Autres personnes sans activité professionnelle	179 693	19,8	200 257	25,3

Sources : Insee, RP1999 et RP2006 exploitations complémentaires.

POP T6 - Population de 15 ans ou plus par sexe, âge et catégorie socioprofessionnelle en 2006

	Hommes	Femmes	Part en % de la population âgée de 15 à 24 ans	25 à 54 ans	55 ans ou +
Ensemble	**436 935**	**468 823**	**100,0**	**100,0**	**100,0**
Agriculteurs exploitants	2 392	1 148	0,0	0,5	0,4
Artisans, commerçants, chefs d'entreprise	20 353	7 543	0,4	4,7	1,8
Cadres et professions intellectuelles supérieures	77 076	42 173	2,7	20,9	5,9
Professions intermédiaires	74 602	78 564	8,6	26,3	5,2
Employés	34 420	114 216	13,3	23,7	5,0
Ouvriers	76 748	15 806	10,3	14,2	2,7
Retraités	82 229	98 796	0,0	0,5	69,3
Autres personnes sans activité professionnelle	69 116	110 577	64,6	9,2	9,6

Source : Insee, RP2006 exploitation complémentaire.

RP : Recensement de la population