Évolution et structure de la population

POP T1M - Population

	1968	1975	1982	1990	1999	2006
Population	501 765	558 922	597 734	644 317	711 241	763 118
Densité moyenne (hab/km²)	223,7	249,2	266,5	287,3	317,1	340,3

Sources : Insee, RP1968 à 1990 dénombrements - RP1999 et RP2006 exploitations principales.

POP T2M - Indicateurs démographiques

	1968 à 1975	1975 à 1982	1982 à 1990	1990 à 1999	1999 à 2006
Variation annuelle moyenne de la population en %	+1,6	+1,0	+0,9	+1,1	+1,0
- due au solde naturel en %	+1,0	+0,8	+0,7	+0,6	+0,7
- due au solde apparent des entrées sorties en %	+0,6	+0,2	+0,3	+0,5	+0,3
Taux de natalité en ‰	19,2	16,5	14,6	13,6	13,6
Taux de mortalité en ‰	9,5	8,7	8,0	7,3	6,8

Sources : Insee, RP1968 à 1990 dénombrements - RP1999 et RP2006 exploitations principales - État civil.

POP G1 - Naissances et décès

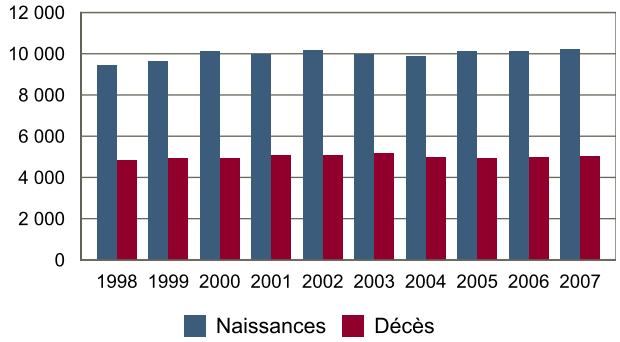

Source : Insee, État civil.

POP T3 - Population par sexe et âge en 2006

	Hommes	%	Femmes	%
Ensemble	**368 938**	**100,0**	**394 181**	**100,0**
0 à 14 ans	75 551	20,5	71 882	18,2
15 à 29 ans	83 466	22,6	82 703	21,0
30 à 44 ans	81 474	22,1	82 556	20,9
45 à 59 ans	73 659	20,0	77 642	19,7
60 à 74 ans	36 928	10,0	45 338	11,5
75 à 89 ans	16 867	4,6	30 297	7,7
90 ans ou plus	992	0,3	3 763	1,0
0 à 19 ans	103 036	27,9	99 298	25,2
20 à 64 ans	225 470	61,1	231 596	58,8
65 ans ou plus	40 432	11,0	63 287	16,1

Source : Insee, RP2006 exploitation principale.

POP G2 - Population par grande tranche d'âge

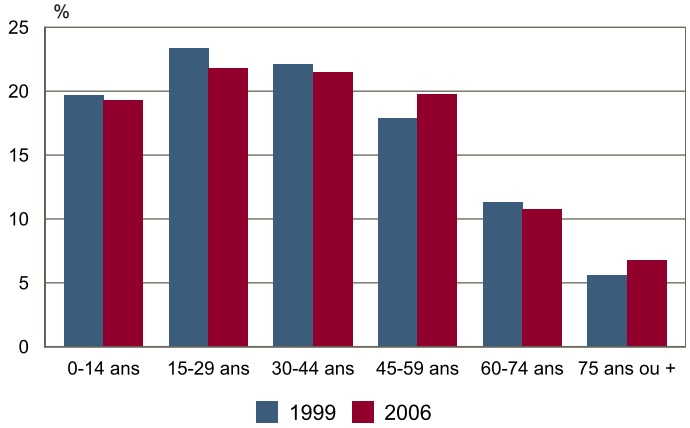

Sources : Insee, RP1999 et RP2006 exploitations principales.

POP T4M - Lieu de résidence 5 ans auparavant

	2006	%
Personnes de 5 ans ou plus habitant 5 ans auparavant :	**713 050**	**100,0**
Le même logement	436 023	61,1
Un autre logement de la même commune	87 689	12,3
Une autre commune du même département	95 049	13,3
Un autre département de la même région	18 960	2,7
Une autre région de France métropolitaine	64 271	9,0
Un Dom	1 441	0,2
Hors de France métropolitaine ou d'un Dom	9 617	1,3

Source : Insee, RP2006 exploitation principale.

POP G3 - Part en 2006 des personnes qui résidaient dans un autre logement 5 ans auparavant selon l'âge

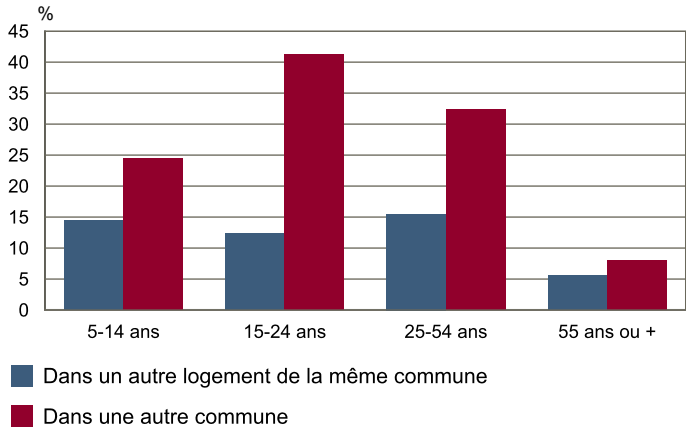

Source : Insee, RP2006 exploitation principale.

RP : Recensement de la population

© Insee

POP T5 - Population de 15 ans ou plus selon la catégorie socioprofessionnelle

	2006	%	1999	%
Ensemble	**615 935**	**100,0**	**570 542**	**100,0**
Agriculteurs exploitants	3 057	0,5	4 146	0,7
Artisans, commerçants, chefs d'entreprise	17 611	2,9	17 423	3,1
Cadres et professions intellectuelles supérieures	64 942	10,5	44 844	7,9
Professions intermédiaires	100 364	16,3	83 561	14,6
Employés	105 431	17,1	99 551	17,4
Ouvriers	77 333	12,6	75 753	13,3
Retraités	133 957	21,7	110 041	19,3
Autres personnes sans activité professionnelle	113 240	18,4	135 223	23,7

Sources : Insee, RP1999 et RP2006 exploitations complémentaires.

POP T6 - Population de 15 ans ou plus par sexe, âge et catégorie socioprofessionnelle en 2006

	Hommes	Femmes	Part en % de la population âgée de 15 à 24 ans	25 à 54 ans	55 ans ou +
Ensemble	**293 551**	**322 384**	**100,0**	**100,0**	**100,0**
Agriculteurs exploitants	2 228	829	0,0	0,8	0,3
Artisans, commerçants, chefs d'entreprise	12 746	4 865	0,5	4,4	1,6
Cadres et professions intellectuelles supérieures	42 447	22 495	1,8	17,1	4,7
Professions intermédiaires	48 763	51 601	8,0	26,1	4,4
Employés	22 492	82 939	14,2	25,1	4,9
Ouvriers	62 609	14 723	13,1	17,8	3,0
Retraités	58 384	75 573	0,0	0,6	72,7
Autres personnes sans activité professionnelle	43 882	69 358	62,4	8,1	8,4

Source : Insee, RP2006 exploitation complémentaire.

RP : Recensement de la population