Évolution et structure de la population

POP T1M - Population

	1968	1975	1982	1990	1999	2006
Population	480 495	518 238	540 993	568 964	611 971	638 670
Densité moyenne (hab/km²)	355,5	383,4	400,3	421,0	452,8	472,6

Sources : Insee, RP1968 à 1990 dénombrements - RP1999 et RP2006 exploitations principales.

POP T2M - Indicateurs démographiques

	1968 à 1975	1975 à 1982	1982 à 1990	1990 à 1999	1999 à 2006
Variation annuelle moyenne de la population en %	+1,1	+0,6	+0,6	+0,8	+0,6
- due au solde naturel en %	+0,7	+0,5	+0,6	+0,6	+0,6
- due au solde apparent des entrées sorties en %	+0,4	+0,1	+0,1	+0,2	+0,0
Taux de natalité en ‰	17,4	14,5	14,5	13,9	13,1
Taux de mortalité en ‰	10,5	9,7	8,9	7,9	7,2

Sources : Insee, RP1968 à 1990 dénombrements - RP1999 et RP2006 exploitations principales - État civil.

POP G1 - Naissances et décès

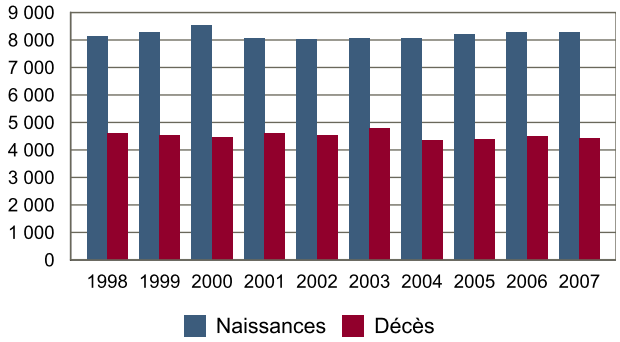

Source : Insee, État civil.

POP T3 - Population par sexe et âge en 2006

	Hommes	%	Femmes	%
Ensemble	**307 630**	**100,0**	**331 040**	**100,0**
0 à 14 ans	57 853	18,8	55 004	16,6
15 à 29 ans	70 057	22,8	74 359	22,5
30 à 44 ans	68 798	22,4	69 430	21,0
45 à 59 ans	61 980	20,1	64 646	19,5
60 à 74 ans	34 860	11,3	39 585	12,0
75 à 89 ans	13 367	4,3	25 109	7,6
90 ans ou plus	715	0,2	2 907	0,9
0 à 19 ans	79 730	25,9	78 356	23,7
20 à 64 ans	192 533	62,6	198 964	60,1
65 ans ou plus	35 367	11,5	53 719	16,2

Source : Insee, RP2006 exploitation principale.

POP G2 - Population par grande tranche d'âge

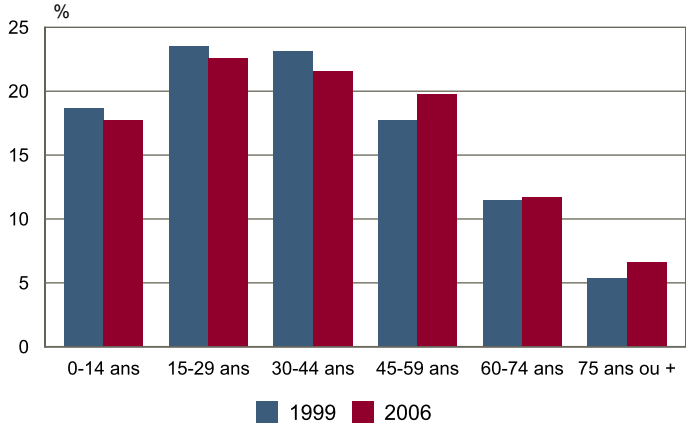

Sources : Insee, RP1999 et RP2006 exploitations principales.

POP T4M - Lieu de résidence 5 ans auparavant

	2006	%
Personnes de 5 ans ou plus habitant 5 ans auparavant :	**600 381**	**100,0**
Le même logement	379 350	63,2
Un autre logement de la même commune	84 505	14,1
Une autre commune du même département	78 176	13,0
Un autre département de la même région	8 377	1,4
Une autre région de France métropolitaine	31 706	5,3
Un Dom	748	0,1
Hors de France métropolitaine ou d'un Dom	17 518	2,9

Source : Insee, RP2006 exploitation principale.

POP G3 - Part en 2006 des personnes qui résidaient dans un autre logement 5 ans auparavant selon l'âge

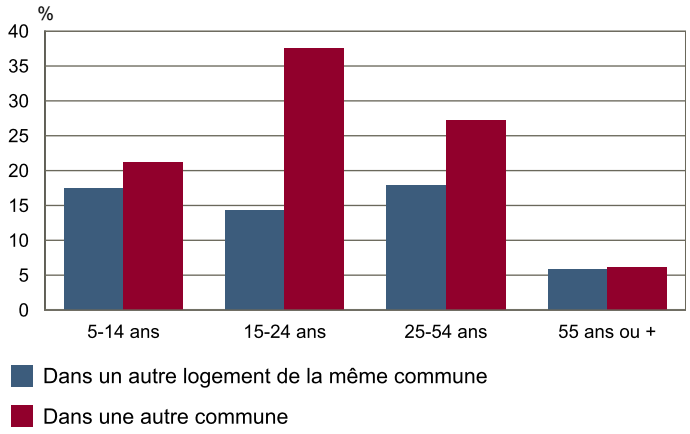

Source : Insee, RP2006 exploitation principale.

RP : Recensement de la population

© Insee

POP T5 - Population de 15 ans ou plus selon la catégorie socioprofessionnelle

	2006	%	1999	%
Ensemble	**525 503**	**100,0**	**496 993**	**100,0**
Agriculteurs exploitants	1 789	0,3	1 975	0,4
Artisans, commerçants, chefs d'entreprise	13 342	2,5	14 028	2,8
Cadres et professions intellectuelles supérieures	53 530	10,2	42 508	8,6
Professions intermédiaires	79 527	15,1	68 688	13,8
Employés	87 109	16,6	82 690	16,6
Ouvriers	74 506	14,2	78 312	15,8
Retraités	112 304	21,4	92 630	18,6
Autres personnes sans activité professionnelle	103 396	19,7	116 162	23,4

Sources : Insee, RP1999 et RP2006 exploitations complémentaires.

POP T6 - Population de 15 ans ou plus par sexe, âge et catégorie socioprofessionnelle en 2006

	Hommes	Femmes	Part en % de la population âgée de 15 à 24 ans	25 à 54 ans	55 ans ou +
Ensemble	**249 469**	**276 034**	**100,0**	**100,0**	**100,0**
Agriculteurs exploitants	1 270	519	0,1	0,5	0,3
Artisans, commerçants, chefs d'entreprise	9 880	3 461	0,5	3,9	1,4
Cadres et professions intellectuelles supérieures	33 461	20 068	2,1	16,1	4,9
Professions intermédiaires	37 926	41 601	8,1	23,9	4,2
Employés	20 292	66 818	15,4	23,8	4,6
Ouvriers	58 706	15 800	12,9	20,7	3,5
Retraités	49 452	62 852	0,0	0,5	71,7
Autres personnes sans activité professionnelle	38 482	64 914	61,0	10,5	9,4

Source : Insee, RP2006 exploitation complémentaire.

RP : Recensement de la population