Évolution et structure de la population

POP T1M - Population

	1968	1975	1982	1990	1999	2006
Population	334 077	382 020	422 507	463 366	521 183	571 753
Densité moyenne (hab/km²)	131,7	150,6	166,6	182,7	205,5	225,4

Sources : Insee, RP1968 à 1990 dénombrements - RP1999 et RP2006 exploitations principales.

POP T2M - Indicateurs démographiques

	1968 à 1975	1975 à 1982	1982 à 1990	1990 à 1999	1999 à 2006
Variation annuelle moyenne de la population en %	+1,9	+1,4	+1,2	+1,3	+1,3
- due au solde naturel en %	+1,2	+0,9	+0,8	+0,7	+0,8
- due au solde apparent des entrées sorties en %	+0,8	+0,6	+0,4	+0,6	+0,6
Taux de natalité en ‰	20,3	16,6	14,5	13,5	13,7
Taux de mortalité en ‰	8,5	7,9	6,9	6,3	6,0

Sources : Insee, RP1968 à 1990 dénombrements - RP1999 et RP2006 exploitations principales - État civil.

POP G1 - Naissances et décès

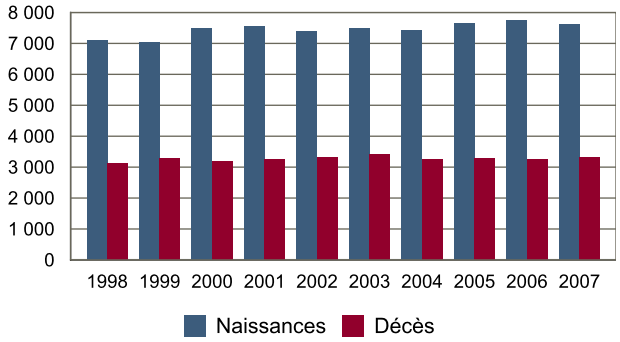

Source : Insee, État civil.

POP T3 - Population par sexe et âge en 2006

	Hommes	%	Femmes	%
Ensemble	**279 065**	**100,0**	**292 688**	**100,0**
0 à 14 ans	56 056	20,1	53 397	18,2
15 à 29 ans	68 836	24,7	70 374	24,0
30 à 44 ans	62 967	22,6	62 218	21,3
45 à 59 ans	52 093	18,7	54 400	18,6
60 à 74 ans	26 555	9,5	30 855	10,5
75 à 89 ans	11 901	4,3	19 175	6,6
90 ans ou plus	657	0,2	2 268	0,8
0 à 19 ans	77 320	27,7	75 850	25,9
20 à 64 ans	172 620	61,9	175 464	59,9
65 ans ou plus	29 125	10,4	41 374	14,1

Source : Insee, RP2006 exploitation principale.

POP G2 - Population par grande tranche d'âge

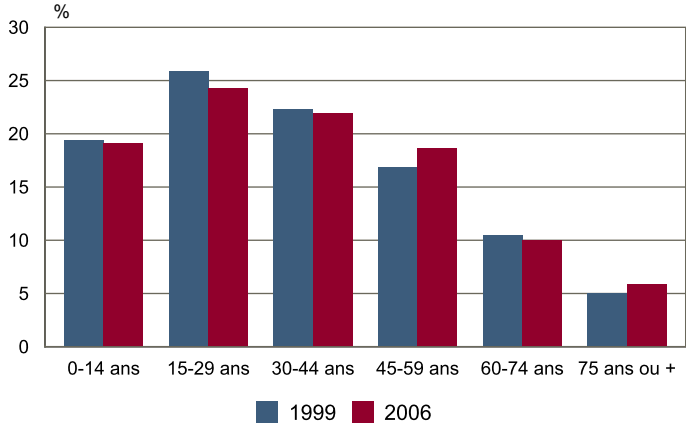

Sources : Insee, RP1999 et RP2006 exploitations principales.

POP T4M - Lieu de résidence 5 ans auparavant

	2006	%
Personnes de 5 ans ou plus habitant 5 ans auparavant :	**533 899**	**100,0**
Le même logement	306 502	57,4
Un autre logement de la même commune	65 465	12,3
Une autre commune du même département	79 865	15,0
Un autre département de la même région	22 277	4,2
Une autre région de France métropolitaine	51 463	9,6
Un Dom	1 012	0,2
Hors de France métropolitaine ou d'un Dom	7 314	1,4

Source : Insee, RP2006 exploitation principale.

POP G3 - Part en 2006 des personnes qui résidaient dans un autre logement 5 ans auparavant selon l'âge

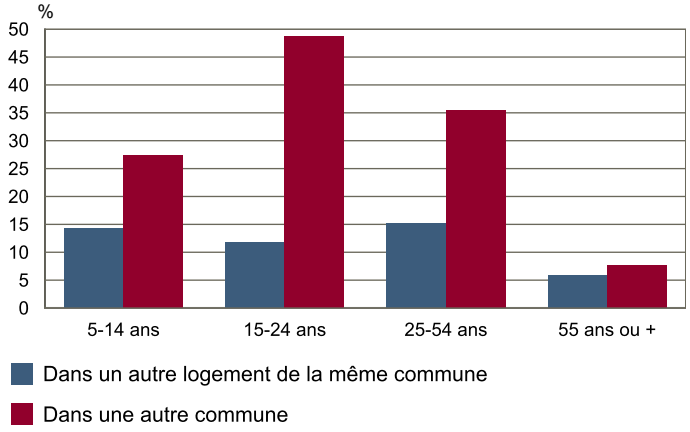

Source : Insee, RP2006 exploitation principale.

RP : Recensement de la population

© Insee

POP T5 - Population de 15 ans ou plus selon la catégorie socioprofessionnelle

	2006	%	1999	%
Ensemble	**462 015**	**100,0**	**420 389**	**100,0**
Agriculteurs exploitants	4 916	1,1	5 641	1,3
Artisans, commerçants, chefs d'entreprise	12 225	2,6	12 298	2,9
Cadres et professions intellectuelles supérieures	50 072	10,8	35 452	8,4
Professions intermédiaires	74 354	16,1	60 243	14,3
Employés	78 150	16,9	70 775	16,8
Ouvriers	59 076	12,8	55 394	13,2
Retraités	93 585	20,3	76 897	18,3
Autres personnes sans activité professionnelle	89 639	19,4	103 689	24,7

Sources : Insee, RP1999 et RP2006 exploitations complémentaires.

POP T6 - Population de 15 ans ou plus par sexe, âge et catégorie socioprofessionnelle en 2006

	Hommes	Femmes	Part en % de la population âgée de 15 à 24 ans	25 à 54 ans	55 ans ou +
Ensemble	**222 263**	**239 752**	**100,0**	**100,0**	**100,0**
Agriculteurs exploitants	3 077	1 838	0,1	1,6	0,8
Artisans, commerçants, chefs d'entreprise	8 997	3 229	0,4	4,2	1,5
Cadres et professions intellectuelles supérieures	32 253	17 820	2,0	17,7	4,7
Professions intermédiaires	36 160	38 194	7,1	25,9	4,4
Employés	17 023	61 127	13,7	24,3	5,3
Ouvriers	47 029	12 046	11,6	18,4	2,9
Retraités	41 385	52 200	0,0	0,5	74,2
Autres personnes sans activité professionnelle	36 341	53 298	65,2	7,4	6,3

Source : Insee, RP2006 exploitation complémentaire.

RP : Recensement de la population