Évolution et structure de la population

POP T1M - Population

	1968	1975	1982	1990	1999	2006
Population	383 935	445 058	461 459	485 369	514 586	531 440
Densité moyenne (hab/km²)	244,9	283,9	294,3	309,6	328,2	338,9

Sources : Insee, RP1968 à 1990 dénombrements - RP1999 et RP2006 exploitations principales.

POP T2M - Indicateurs démographiques

	1968 à 1975	1975 à 1982	1982 à 1990	1990 à 1999	1999 à 2006
Variation annuelle moyenne de la population en %	+2,1	+0,5	+0,6	+0,7	+0,5
- due au solde naturel en %	+1,1	+0,8	+0,8	+0,7	+0,7
- due au solde apparent des entrées sorties en %	+1,0	-0,3	-0,1	+0,0	-0,2
Taux de natalité en ‰	19,0	15,1	14,6	13,5	13,1
Taux de mortalité en ‰	7,7	7,0	6,9	6,7	6,4

Sources : Insee, RP1968 à 1990 dénombrements - RP1999 et RP2006 exploitations principales - État civil.

POP G1 - Naissances et décès

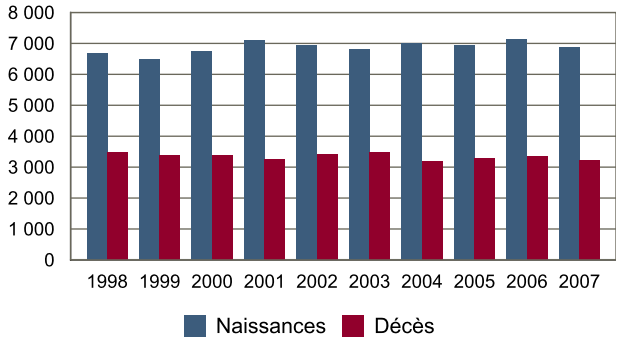

Source : Insee, État civil.

POP T3 - Population par sexe et âge en 2006

	Hommes	%	Femmes	%
Ensemble	**259 816**	**100,0**	**271 624**	**100,0**
0 à 14 ans	48 900	18,8	45 885	16,9
15 à 29 ans	64 194	24,7	61 079	22,5
30 à 44 ans	55 441	21,3	55 288	20,4
45 à 59 ans	47 921	18,4	51 819	19,1
60 à 74 ans	29 779	11,5	34 406	12,7
75 à 89 ans	12 774	4,9	20 576	7,6
90 ans ou plus	807	0,3	2 571	0,9
0 à 19 ans	68 335	26,3	64 944	23,9
20 à 64 ans	159 643	61,4	162 037	59,7
65 ans ou plus	31 838	12,3	44 643	16,4

Source : Insee, RP2006 exploitation principale.

POP G2 - Population par grande tranche d'âge

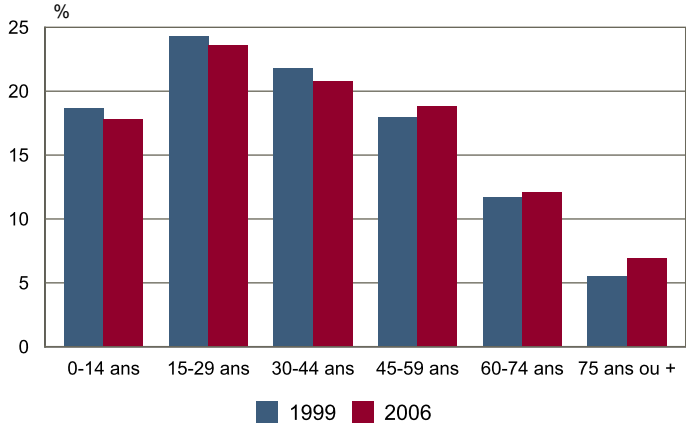

Sources : Insee, RP1999 et RP2006 exploitations principales.

POP T4M - Lieu de résidence 5 ans auparavant

	2006	%
Personnes de 5 ans ou plus habitant 5 ans auparavant :	**498 537**	**100,0**
Le même logement	306 579	61,5
Un autre logement de la même commune	57 752	11,6
Une autre commune du même département	74 124	14,9
Un autre département de la même région	18 739	3,8
Une autre région de France métropolitaine	28 957	5,8
Un Dom	650	0,1
Hors de France métropolitaine ou d'un Dom	11 737	2,4

Source : Insee, RP2006 exploitation principale.

POP G3 - Part en 2006 des personnes qui résidaient dans un autre logement 5 ans auparavant selon l'âge

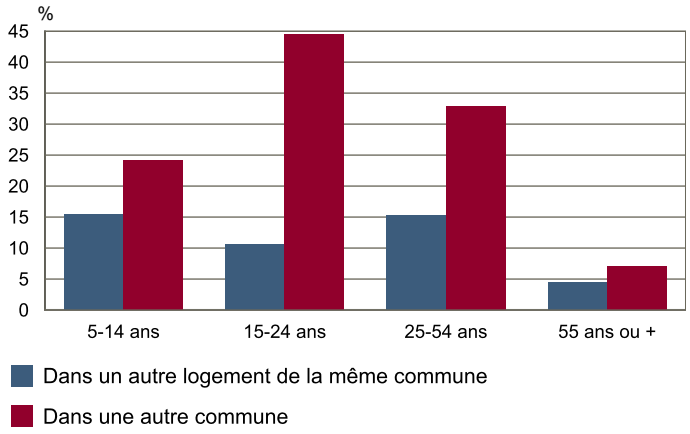

Source : Insee, RP2006 exploitation principale.

RP : Recensement de la population

© Insee

POP T5 - Population de 15 ans ou plus selon la catégorie socioprofessionnelle

	2006	%	1999	%
Ensemble	**436 180**	**100,0**	**418 904**	**100,0**
Agriculteurs exploitants	781	0,2	895	0,2
Artisans, commerçants, chefs d'entreprise	11 899	2,7	13 057	3,1
Cadres et professions intellectuelles supérieures	55 542	12,7	43 449	10,4
Professions intermédiaires	70 291	16,1	61 202	14,6
Employés	67 193	15,4	66 653	15,9
Ouvriers	45 678	10,5	48 255	11,5
Retraités	92 868	21,3	76 720	18,3
Autres personnes sans activité professionnelle	91 928	21,1	108 673	25,9

Sources : Insee, RP1999 et RP2006 exploitations complémentaires.

POP T6 - Population de 15 ans ou plus par sexe, âge et catégorie socioprofessionnelle en 2006

	Hommes	Femmes	Part en % de la population âgée de		
			15 à 24 ans	25 à 54 ans	55 ans ou +
Ensemble	**210 395**	**225 785**	**100,0**	**100,0**	**100,0**
Agriculteurs exploitants	522	259	0,0	0,2	0,2
Artisans, commerçants, chefs d'entreprise	8 966	2 933	0,5	4,3	1,7
Cadres et professions intellectuelles supérieures	35 447	20 095	2,8	21,1	5,6
Professions intermédiaires	33 878	36 413	8,4	26,0	5,0
Employés	14 916	52 277	13,0	22,8	4,9
Ouvriers	37 581	8 097	9,9	15,3	3,0
Retraités	42 820	50 047	0,0	0,4	69,4
Autres personnes sans activité professionnelle	36 264	55 664	65,4	9,9	10,2

Source : Insee, RP2006 exploitation complémentaire.

RP : Recensement de la population