Évolution et structure de la population

POP T1M - Population

	1968	1975	1982	1990	1999	2006
Population	230 148	284 541	328 210	388 747	459 946	510 391
Densité moyenne (hab/km²)	158,6	196,1	226,2	267,9	317,0	351,7

Sources : Insee, RP1968 à 1990 dénombrements - RP1999 et RP2006 exploitations principales.

POP T2M - Indicateurs démographiques

	1968 à 1975	1975 à 1982	1982 à 1990	1990 à 1999	1999 à 2006
Variation annuelle moyenne de la population en %	+3,1	+2,1	+2,1	+1,9	+1,5
- due au solde naturel en %	+0,7	+0,6	+0,6	+0,6	+0,6
- due au solde apparent des entrées sorties en %	+2,4	+1,5	+1,6	+1,3	+0,9
Taux de natalité en ‰	16,2	13,8	13,6	13,2	12,7
Taux de mortalité en ‰	8,9	8,3	7,8	7,5	6,9

Sources : Insee, RP1968 à 1990 dénombrements - RP1999 et RP2006 exploitations principales - État civil.

POP G1 - Naissances et décès

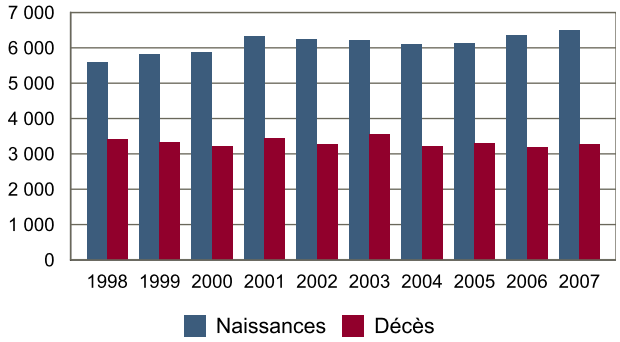

Source : Insee, État civil.

POP T3 - Population par sexe et âge en 2006

	Hommes	%	Femmes	%
Ensemble	**243 624**	**100,0**	**266 767**	**100,0**
0 à 14 ans	45 880	18,8	42 547	15,9
15 à 29 ans	61 064	25,1	64 969	24,4
30 à 44 ans	50 732	20,8	54 001	20,2
45 à 59 ans	45 269	18,6	51 468	19,3
60 à 74 ans	27 744	11,4	31 898	12,0
75 à 89 ans	12 085	5,0	19 310	7,2
90 ans ou plus	851	0,3	2 573	1,0
0 à 19 ans	64 759	26,6	62 038	23,3
20 à 64 ans	149 310	61,3	163 618	61,3
65 ans ou plus	29 555	12,1	41 110	15,4

Source : Insee, RP2006 exploitation principale.

POP G2 - Population par grande tranche d'âge

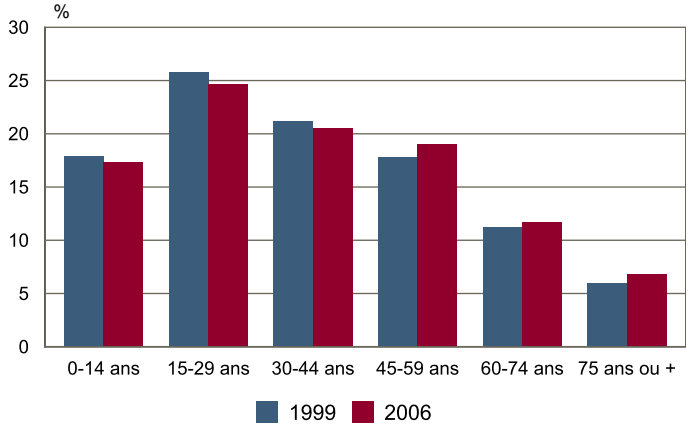

Sources : Insee, RP1999 et RP2006 exploitations principales.

POP T4M - Lieu de résidence 5 ans auparavant

	2006	%
Personnes de 5 ans ou plus habitant 5 ans auparavant :	**481 514**	**100,0**
Le même logement	278 890	57,9
Un autre logement de la même commune	66 333	13,8
Une autre commune du même département	53 061	11,0
Un autre département de la même région	13 503	2,8
Une autre région de France métropolitaine	54 727	11,4
Un Dom	2 648	0,5
Hors de France métropolitaine ou d'un Dom	12 352	2,6

Source : Insee, RP2006 exploitation principale.

POP G3 - Part en 2006 des personnes qui résidaient dans un autre logement 5 ans auparavant selon l'âge

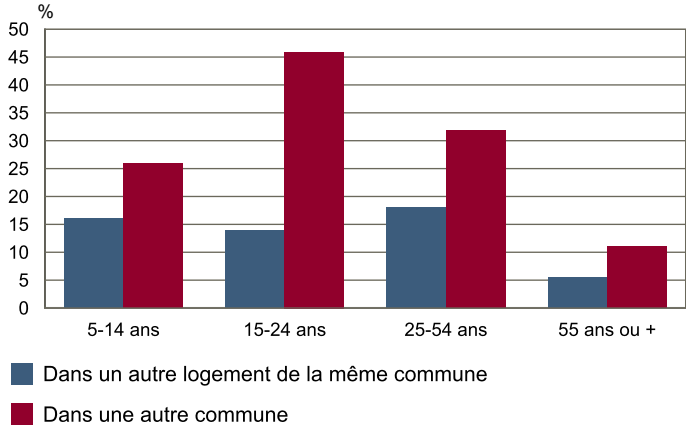

Source : Insee, RP2006 exploitation principale.

RP : Recensement de la population

© Insee

POP T5 - Population de 15 ans ou plus selon la catégorie socioprofessionnelle

	2006	%	1999	%
Ensemble	**422 023**	**100,0**	**377 224**	**100,0**
Agriculteurs exploitants	1 416	0,3	1 421	0,4
Artisans, commerçants, chefs d'entreprise	14 610	3,5	13 868	3,7
Cadres et professions intellectuelles supérieures	45 453	10,8	34 904	9,3
Professions intermédiaires	64 955	15,4	52 327	13,9
Employés	67 965	16,1	62 766	16,6
Ouvriers	35 668	8,5	32 919	8,7
Retraités	86 741	20,6	67 963	18,0
Autres personnes sans activité professionnelle	105 214	24,9	111 056	29,4

Sources : Insee, RP1999 et RP2006 exploitations complémentaires.

POP T6 - Population de 15 ans ou plus par sexe, âge et catégorie socioprofessionnelle en 2006

	Hommes	Femmes	Part en % de la population âgée de 15 à 24 ans	25 à 54 ans	55 ans ou +
Ensemble	**197 706**	**224 317**	**100,0**	**100,0**	**100,0**
Agriculteurs exploitants	1 113	303	0,0	0,5	0,3
Artisans, commerçants, chefs d'entreprise	10 922	3 689	0,5	5,6	2,0
Cadres et professions intellectuelles supérieures	27 512	17 941	1,8	17,6	6,0
Professions intermédiaires	29 766	35 190	6,2	25,6	5,0
Employés	17 114	50 851	11,9	24,7	4,9
Ouvriers	31 070	4 598	8,2	12,3	2,2
Retraités	40 159	46 582	0,0	0,6	68,0
Autres personnes sans activité professionnelle	40 051	65 162	71,3	13,1	11,6

Source : Insee, RP2006 exploitation complémentaire.

RP : Recensement de la population